Музыка 5 **Промежуточная аттестация**

Инструкция по выполнению работы.

Дорогие ребята!

Вам предлагается ответить на вопросы по предмету «**Музыка**». В вопросах части А, где даны варианты ответов, нужно выбрать правильный ответ. В вопросах части В, написать правильный ответ, отметив его цифрой или буквой. В вопросах части С предлагается выполнить задание с полным развёрнутым ответом на представленный вопрос. Задания выполнить на бланке ответов, указывая номер части и номер задания, например: Часть А. А1-(ответ)

Выполнять задания можно в любом порядке. Для экономии времени, можно пропускать задание, которое не удаётся выполнить сразу, и переходить к следующему. После выполнения всей работы, если останется время, можно вернуться к пропущенным заданиям. При выполнении задания можно использовать черновик. Время выполнения 40 минут.

Желаем успеха!

(Фамилия, имя уч-ся)

Часть А.

А1. Кому из композиторов принадлежат слова: «Создаёт музыку народ, а мы, художники, её только аранжируем».

а) Л.Бетховену
б) Н.Римскому-Корсакову
г) П.Чайковскому
д) М.И. Глинке

А2. Воплощение художественного образа в музыкальных звуках.

а)Рондо
б)Концерт
в)Интонация
г)Увертюра

А3. Большое музыкальное произведение, состоящее из нескольких частей. Исполняется солистами хором и сопровождается симфоническим оркестром:

а) Песня
б) Кантата
в)Фольклор
г) Лад

А4. Исправь ошибочные утверждения так, чтобы они стали верными:

1. М. Мусоргский – создатель пьесы «Богатырские ворота» и «Лиможский рынок, Кащей Бессмертный »
2. Н.А. Римский-Корсаков – автор шести опер-сказок.

Часть В.

В1. Свернуть (назвать одним словом):

А) Театральная постановка, в которой упор сделан не на сюжет и игру актеров, а на музыку, песни и танцы.----------

б) Музыкальное произведение, состоящее из нескольких частей, исполняется солистами хором и сопровождается симфоническим оркестром:

В2. Соединить названия произведений с фамилиями композиторов:

1. «Концерт №1 для фортепиано с оркестром»	а) С.В. Рахманинов
2. «Лакримоза»	б) А. Лядов
3. «Кикимора»	в) В.А. Моцарт

В3.Продолжите ряд жанров русских народных песен:

Солдатские, колыбельные, ……, ……., ……, ……, ……

В4.Отметь правильные утверждения:

1. Стихотворение А. Пушкина «Я помню чудное мгновенье…» и одноименный романс М. Глинки – два равновеликих произведения искусства»
2. «Щедрик-щедрик» - польская народная песня.

В5. Продолжи ряд создателей балета:

Либреттист, композитор, дирижер----------

В6. Какой инструмент лишний? Зачеркни и ответь почему?

Барабан, виолончель, скрипка, альт, литавры, кларнет, труба, арфа, жалейка

В7.Найти пару:

а) Колокол	г) Музыкальные инструменты
б) Оркестр	д) Благовест
в) Пианист	е) Святослав Рихтер

В8. Напиши фамилии Венских классиков.

1 2. 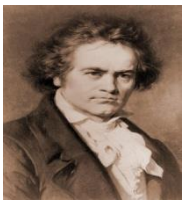 3 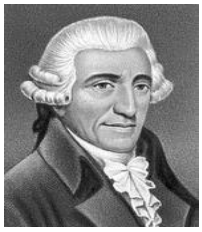

_____

В9. Вставь пропущенные слова из цитаты М.И. Глинки:

«Чтобы красоту создать, надо самому быть_____

В10. Напиши названия опер Н. Римского-Корсакова»

1.----------

2.----------

3.----------

4.----------

В11. Что такое вариации?----------

В12. Соединить вид жанра с русской народной песней:

А) «Во поле берёза стояла»	а) Трудовая
Б) «Эй, Ухнем»	б) Хороводная
В) «Прощай, Масленица»	в) Обрядовая

Часть С.

С1. Какую музыкальную характеристику вы бы дали репродукции? Почему?

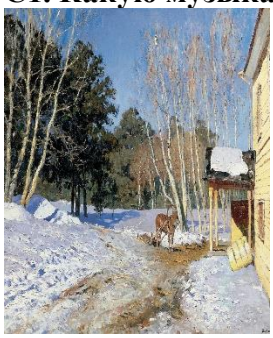

С2.Вспомни музыкальные произведения, слушая которые у тебя поднимается настроение? (Укажите название и фамилию композитора)